

Copyright 4/1999 YxyMaster GmbH www.yxymaster.com
VierFarbSelector Standard - Euroskala Offset
Mikrofilm-System-Vertrieb
GOTTFRIED WILHELM LEIBNIZ BIBLIOTHEK
NIEDERSÄCHSISCHE LANDESBIBLIOTHEK
Signatur: CIM 6 KGBH 568:KGBH 568, [1] - -



GOTTFRIED WILHELM LEIBNIZ BIBLIOTHEK
NIEDERSÄCHSISCHE LANDESBIBLIOTHEK

Signatur: CIM 6 KGBH 568;KGBH 568, [2] - -

PUBLIC DOMAIN

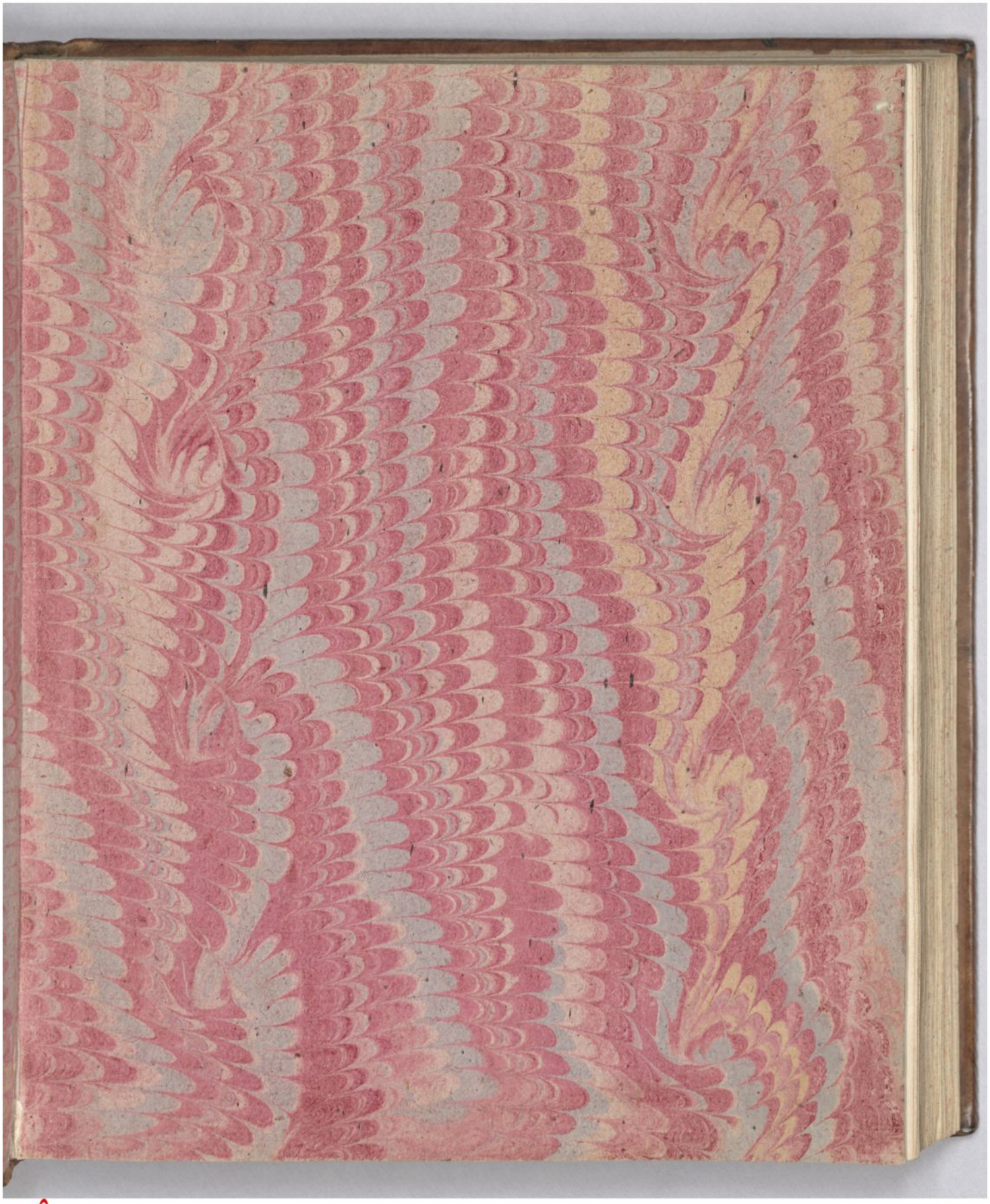

GOTTFRIED WILHELM LEIBNIZ BIBLIOTHEK
NIEDERSÄCHSISCHE LANDESBIBLIOTHEK

Signatur: CIM 6 KGBH 568;KGBH 568, [3] - -

PUBLIC DOMAIN

CIM 6 / KGBH 568

568

GOTTFRIED WILHELM LEIBNIZ BIBLIOTHEK
NIEDERSÄCHSISCHE LANDESBIBLIOTHEK

Signatur: CIM 6 KGBH 568;KGBH 568, [4] - -

PUBLIC DOMAIN

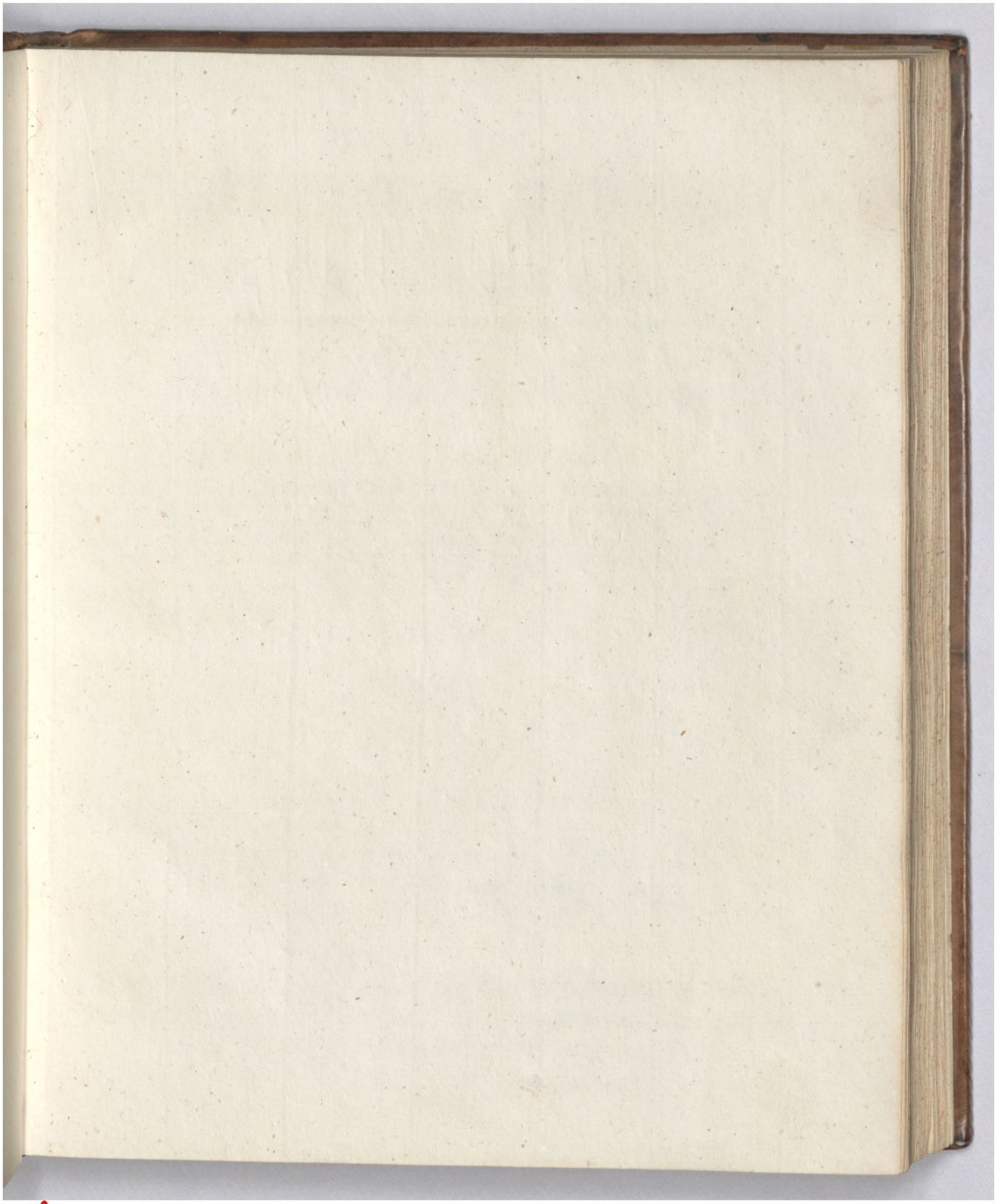

GOTTFRIED WILHELM LEIBNIZ BIBLIOTHEK
NIEDERSÄCHSISCHE LANDESBIBLIOTHEK

Signatur: CIM 6 KGBH 568;KGBH 568, [5] - -

PUBLIC DOMAIN

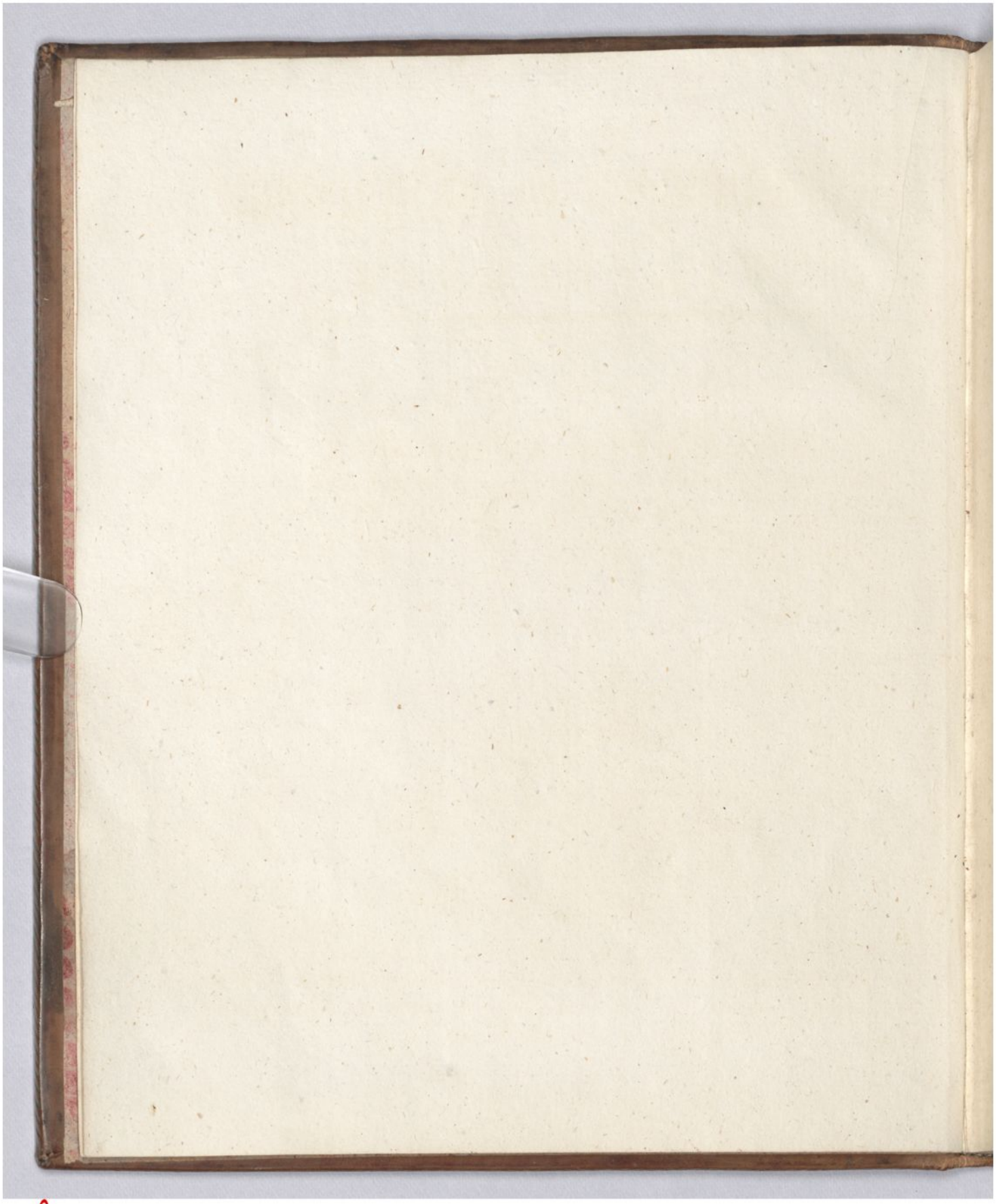

GOTTFRIED WILHELM LEIBNIZ BIBLIOTHEK
NIEDERSÄCHSISCHE LANDESBIBLIOTHEK

Signatur: CIM 6 KGBH 568;KGBH 568, [6] - -

PUBLIC DOMAIN

Vorläufige

Beobachtungen der Schwämme um Regensburg

angestellet
und mit
vier Kupfertafeln ausgemahlter Abbildungen erläutert
von

Jacob Christian Schäffer,

Sr. Königl. Maj. zu Dännemark Norwegen Rathe, und der Weltweisheit Professore honorario auf dem Gymnasio Academico zu Altona; Evangelischem Prediger zu Regensburg; der Kayserlichen Academie der Naturforscher, Kayserl. Königl. Academie zu Roveredo, Königl. Preußischen Academie zu Berlin, und Churfürstl. Bayerischen Academie zu München; der Königl. Gesellschaft der Wissenschaften zu Duisburg und Königlich deutschen Gesellschaft zu Göttingen; wie auch der freyen Künste zu Leipzig Mitgliede.

KGB



Regensburg, gedruckt mit Weißischen Schriften und in der Montagischen Buchhandlung in Commißion zu haben. 1759.

GOTTFRIED WILHELM LEIBNIZ BIBLIOTHEK
NIEDERSÄCHSISCHE LANDESBIBLIOTHEK

Signatur: CIM 6 KGBH 568;KGBH 568, [7] · ·



GOTTFRIED WILHELM LEIBNIZ BIBLIOTHEK
NIEDERSÄCHSISCHE LANDESBIBLIOTHEK
Signatur: CIM 6 KGBH 568:KGBH 568, [8] - -

Tab. I.



Suzanna Sophia Bötzin pinxit Ratisb.

Franz Schaner sculpsit Ratisbon.

GOTTFRIED WILHELM LEIBNIZ BIBLIOTHEK
NIEDERSÄCHSISCHE LANDESBIBLIOTHEK

Signatur: OM 6 KGBH 568,KGBH 568, [9] - -

Tab. II.

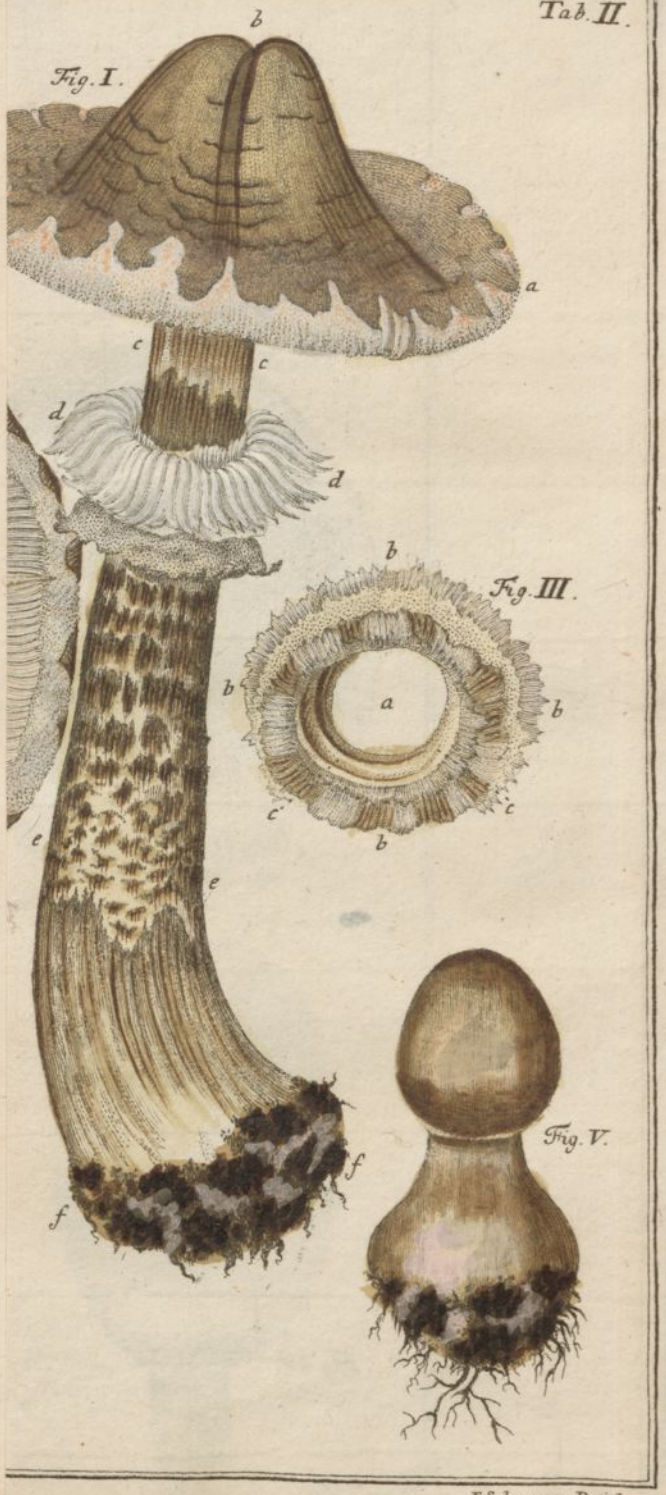

F. Schauer sc. Ratisb.

GOTTFRIED WILHELM LEIBNIZ BIBLIOTHEK
NIEDERSÄCHSISCHE LANDESBIBLIOTHEK
Signatur: CIM 6 KGBH 568;KGBH 568, [10] - -



GOTTFRIED WILHELM LEIBNIZ BIBLIOTHEK
NIEDERSÄCHSISCHE LANDESBIBLIOTHEK

Signatur: GM 6 KGBH 568,KGBH 568, [11] - -



GOTTFRIED WILHELM LEIBNIZ BIBLIOTHEK
NIEDERSÄCHSISCHE LANDESBIBLIOTHEK
Signatur: CIM 6 KGBH 568;KGBH 568, [12]

Tab. III.



Susanna Sophia Betzin pinx. Ratisb.

F. Schauer sc. Ratisb.

GOTTFRIED WILHELM LEIBNIZ BIBLIOTHEK
NIEDERSÄCHSISCHE LANDESBIBLIOTHEK

Signatur: GM 6 KGBH 568,KGBH 568, [13] - -

Tab. IV.



Fig. II.

F. Schauer sc. Ratisb.

GOTTFRIED WILHELM LEIBNIZ BIBLIOTHEK
NIEDERSÄCHSISCHE LANDESBIBLIOTHEK
Signatur: CIM 6 KGBH 568;KGBH 568, [14] - -



GOTTFRIED WILHELM LEIBNIZ BIBLIOTHEK
NIEDERSÄCHSISCHE LANDESBIBLIOTHEK



GOTTFRIED WILHELM LEIBNIZ BIBLIOTHEK
NIEDERSÄCHSISCHE LANDESBIBLIOTHEK

Signatur: CIM 6 KGBH 568;KGBH 568, [16] - -

PUBLIC DOMAIN



1568;KGBH 568, [17] - - PUBLIC DOMAIN